Herzliche Einladung zu einem

KINO-ABEND

in Life School

am Freitag, 18. Dezember, 18 Uhr

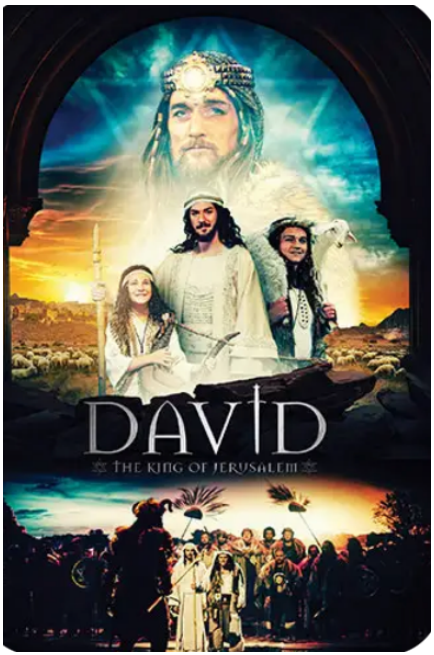

Ein **Dankeschön** an die **Mitarbeiter, Freunde und Förderer von Life School**

Wir spielen einen Film ab, der dich voll in seinen Bann ziehen wird. Einfach großartig. Eine Produktion auf höchstem Niveau von Andrew Wommack Ministries.

Damit es ein richtiger Kino-Abend wird, brauchen wir **Popcorn,** Chips und was zu Trinken. Jeder bringt seinen eigenen Stoff mit.

Der Kino-Abend findet im **Obergemach** statt. Der Film geht 2,5 Stunden. Wir machen zwischendurch eine Pause.

Herzlich willkommen

Christa + Kay

Inhalt des Films:
David: Der König von Jerusalem, ein Original-Musical, nimmt dich mit auf eine Reise in die Vergangenheit zu den entscheidenden Momenten der Geschichte, die den Weg für einen Helden nach Gottes Geschmack ebneten.

In dieser wunderschönen Geschichte wirst du Folgendes entdecken:
- David als junger Hirtenjunge, der von seinem Vater und seinen älteren Brüdern
immer übersehen wurde
- Die innige Beziehung, die David zu Jesus entwickelt
- Davids triumphaler Aufstieg zum König von Israel
- Die turbulenten Jahre der Herrschaft des älteren David, in denen er mit einem
Aufstand in seinem eigenen Haus konfrontiert und gezwungen wird, sich seinen
Geheimnissen und Ängsten zu stellen
- Davids Fall in die Sünde und die Gnade Gottes, die ihn rettet

Englisch mit deutschen Untertiteln (Der Inhalt ist aber leicht zu verstehen)